

信頼され 行動する 商工会議所

FRONTIER

Towada Chamber of Commerce & Industry

十和田商工会議所会報 『フロンティア』



今年度の市褒賞を授与された南部裂織保存会の長年の努力を讃えたい。
会員の皆様のごよこびは市民のごよこびとして今後も支援していきたい。

風を呼ぶ茜の幟春立てり 晃

全国514商工会議所のネットワーク力を発揮して活力強化と地域再生

三村明夫 日商会頭年頭所感

- 我がまちにラビアンローズ 第3回
- 女性会インフォメーション
- 新入社員研修のお知らせ
- 谷川真理氏講演会のお知らせ

4
5
8
8
9

2

より道

双雲

まっすぐ目標に向かって進むのもいいけど、
たまには、
のんびりブラブラとより道したっていい。
なにも目的を達成することが人生ではなくて、
そのプロセスも無邪気に楽しんで生きたいから。

書道家 武田 双雲

武田 双雲 / たけだ・そうん

書道家。熊本育ち。3歳から母である双葉に師事。東京理科大学、NTT退社後、ストリートからはじめる。NHK大河ドラマ「天地人」や世界遺産「平泉」など数々の題字を手がける。全国でユニークな個展を開催。著書は、作品集【絆】、【上機嫌のすすめ】など20を超える。書道教室は約300名（2005年より満席状態が続く）。公式ブログ「書の力」のアクセス数は、1日5万を超える。
⇒<http://ameblo.jp/souun>



2 Feb 3 Mar

会議所カレンダー

日	月	火	水	木	金	土
1	2	3 	4	5 ・建設部会県外視察（～6日）	6 ・年金委員・健康保険委員地区別研修会 ・第38回とわだ・まける日 ・十和田湖冬物語2015（～3/1）	7 ・第38回とわだ・まける日
8 ・第113・203回珠算検定 ・東京十和田会創立30周年記念総会 ・第38回とわだ・まける日	9	10 ・谷川真理氏講演会 ・ブロック別中小企業相談所長説明会 ・防災講演会 ・県連共済制度担当者連絡会議	11 建国記念の日	12 ・定例金融相談 ・観光協会第1回行事部会 ・観光協会販売部会	13	14
15	16	17 ・建設部会役員会	18 ・第42・75回販売士検定	19 ・第3回常議員会 ・雇対協幹事・労務対策委員会合同会議 ・高等学校就職担当者との懇談会	20 ・社会保険被保険者「ボウリング大会」 ・日本YEG第34回全国大会京都大会（～22日）	21
22 ・第139回簿記検定試験	23	24 ・工業部会・工業対策委員会視察研修 ・女性会2月例会（健康体操）	25	26 ・定例金融相談	27 ・十和田市セーフコミュニティ再認証式典	28
3/1	2 ・合同部会	3 	4 ・県連幹事会	5	6	7 

●当所事業 ●外部事業 ●各種イベント

FRONTIER的とわだ検定

株式会社 おいらせ大地

代表取締役社長

ます だて かず ひろ
舩 館 和 博さん (41歳)

人と人とのつながりを大事に 未来へ続く農業経営

ノミネーションで打ち解けたコミュニケーションを

絶対に農業はやりたくないと思っていましたが、結婚をきっかけに地元に着定したいと考えるようになり、一念発起して家業である農家への転身を決意しました。とは言え、農業に関しては全くもって素人。地域の先輩たちが師となりいろいろ教わったのですが、よくお酒を酌み交わしたことで、人と人とのつながりから学ぶことが多かったと思います。そういったことから、伝統芸能である駒踊りや消防団といった地域の集まりの場を大切にしていますし、お互いの緊張をほぐして打ち解けるツールとしてノミネーションも大事だと感じています。

今後の農業を考えて

農業従事者の高齢化や人手不足が顕著になる中で、きちんとした雇用形態を整え、未来へずっと続いていく農業を確立したいと思い会社を設立しました。現在は、自分たちで育てた野菜に自分たちで付加価値をつけて販売するスタイルで、生産・加工・販売を一貫して取り組んでいます。また、女性が多い職場でもあることから、子育てしやすい環境づくりにも配慮しています。

冷静に物事を判断して

性格はおおらかな方ですが、結構理論派です。前職でQC(品質管理)活動や工程管理に携わっていた経験も大きかったと思いますが、目先のことにとらわれて無鉄砲に動くのではなく、しっかり計画を組み立てて裏付けを行ってから物事を決めます。

趣味は程々に

子どもの頃レーサーになりたいと思っていたくらい車やバイクが好きで、よくパーツやエンジンいじりをしていました。ですが、当然のことながら家族から冷たい視線を感じるので、さすがに最近は自粛しています。それに、ゴルフも昨シーズンはちょっと行き過ぎたので、やはりこちらも…(笑)

商品開発と販路拡大を目指して

今後は、ドレッシング等の商品化に向けて開発を続けるとともに、カット野菜等の一次加工品の販路拡大に鋭意努めていきたいと考えています。さらに、地元の大地で育った野菜を市内の飲食店でも有効活用していただけるようにPRしていきたいとも思います。



この人に聞く

Profile

(株)おいらせ大地 代表取締役社長。1973年十和田市生まれ。十和田工業高校を卒業後、鉄構建設業に入社し、設計図面の作成を担当。8年勤務した後、結婚を機に家業であった農業へと転身。2009年に(株)おいらせ大地を設立し、代表取締役社長に就任、現在に至る。十和田八甲ロータリークラブ会員。

事業所概要

代表取締役社長：舩 館 和博
所在地：十和田市大字米田字野月208-2
事業内容：農産物の生産・加工・販売業
TEL/FAX：0176-28-3922

問1. 十和田市出身で、1977(昭和52)年のパーミング世界卓球選手権大会男子シングルスで優勝し、世界チャンピオンになった人物は？

- ①水谷隼 ②伊藤繁雄 ③福澤朗 ④河野満

三村明夫 日本商工会議所会頭 年頭所感

明けましておめでとうございます。
平成27年の新春を迎え、謹んでお慶び申し上げます。

商工会議所の任務の大切さ

日本商工会議所の会頭に就任して、2回目の新年を迎えました。就任以来、被災地も含めた各地の商工会議所、女性会、青年部、会員各企業等、多くの関係者と意見を交換し、数多くの課題について議論を重ねてきました。

人口減などにより存立の危機に直面している地域や、円安がコストアップに直結して苦しむ中小企業を目の当たりにしました。同時に、明確な将来ビジョンを描き活力を生み出している地域や、イノベーションに果敢に挑戦し成功している中小企業にも接することができ、強い感銘を受けました。いずれの場面においても、商工会議所が地域の大きな期待に応えるべく、積極果敢にリーダーシップを発揮しており、その任務の大切さを実感いたしました。

官民ともに覚悟をもって実行・断行を

我が国経済は、多くの経済指標が改善を示すなど、全体としては明らかに回復の道をたどっており、20年続いたデフレを脱却しつつあります。私は、アベノミクスの本質は需要創造政策だったと思います。大規模な金融緩和、財政支出、民間活動の活性化により、需要が増加し、需給ギャップは大きく改善されました。

マインド転換局面にある今こそ、資本蓄積、労働力、トータル生産性の3要素を向上させ、中長期的な経済成長を確実なものにしなければなりません。やるべき課題は既に明らかですので、本年は、官民ともに覚悟をもって、その解決に向けて実行・断行するときです。

政府には、安定政権でなければ実行できない痛みを伴う政策を断行し、日本の明るい未来への確かな道筋を示して欲しいと思います。社会保障給付の重点化・効率化は待たないであり、成長戦略は論ずる段階は過ぎ、実行あるのみです。一層の規制改革によるイノベーションの喚起、国際的な立地競争力の強化、低廉で安定したエネルギーの確保、人口減少の歯止めと地方創生などの山積する諸課題に対する適切な政策が、間断なく実行されることを期待します。

我々民間企業は、デフレマインドからの転換をチャンスと捉え、リスクをとりながら事業展開し、事業収益を次の設備投資や賃金増に結び付けなければなりません。経済の好循環に実現する原動力として、これまでの貯蓄主体から本来の投資主体に転換し、積極的に行動することが求められているのです。

積極的な外需取り入れと輸出競争力の強化

日本は、GDPに占める輸出比率が2012年実績で13.4%と、先進国では9.9%の米国に次いで低い国です。GDPの6割を占める個人消費が日本の成長をけん引、つまり日本はこれまで内需主導で成長してきた国なのです。

しかし、今後の人口減少トレンドを考えると、内需の伸びは、ありとあらゆる努力をしても、せいぜい1～2%程度と多くを望めず、企業の成長のためにはどうしても外需を積極的に取り入れることが必要です。現状、売上高輸出比率が2%台の中小企業も、14%程度の大企業も、さらなるグローバル化の余地は大であり、新興国の需要等を積極的に捉えていくことが求められます。

海外現地生産という選択肢もありますが、我が国の人的資源や技術力の高さといった強みに加え、円安メリットも活かしながら、国内設備投資により供給能力を高め、輸出競争力を強化することも重要な戦略です。円安は、中小企業にとっては恩恵をフルに享受できるものではなく、むしろ原材料コスト増につながります。しかしながら、現在の円安はしばらく定着すると覚悟せざるを得ません。何とか円安をメリットにつなげられるように知恵を絞らなくてはなりません。いくつかの中小企業が、生産拠点を海外から日本に戻した、あるいは戻す計画だという話も聞いております。もちろん、そのための環境整備として、TPP

の締結、主要国とのEPA締結、法人税の減税なども急務ですので、政府等に積極的に働きかけてまいります。

未来に向け今取り組むべきこと

このように我が国は、デフレマインドから脱却し、成長に向けた施策を実行することが急がれますが、二つの大きな構造的課題にも直面しています。一つは、「人口急減と超高齢化の加速化」、もう一つは「地方疲弊の深刻化」です。

私は、経済財政諮問会議のもとに設置された「選択する未来」委員会の委員長として、50年後の日本の未来像と2020年までに取り組むべき課題をまとめ、昨年11月に報告書を公表しました。

本報告の第一の目的は危機感の共有です。政府、地方自治体、民間企業、大学等の学術機関、市民など、あらゆる関係者が直面する人口急減、地方消滅の危機感を共有化し、一体的な取り組みを推進すべきことを提言しました。第二は、希望の持てる日本の未来は選択することができる、そのためには、我々は未来ではなく今取り組まなければならない課題に直面していることから、その解決の方向性を提示することでした。

選択する未来委員会で提言した「50年後に1億人程度の安定した人口構造を保持すること」が、政府の「骨太の方針」に盛り込まれました。その実現のためには、少子化対策支出の倍増、生産性の飛躍的向上、男性の働き方改革など、ありとあらゆる対策を総動員する必要があります。各地の商工会議所が取り組んでいる婚活イベントなども直接的な効果の期待できる重要な取り組みですので、是非積極的に推進していただきたいと思っています。

商工会議所がリーダーシップを発揮して地方創生を

地方創生は大変困難な課題です。何しろ30年に亘る少子化、20年に及ぶデフレが地方の疲弊をもたらしたわけで、簡単に解決できるものではありません。地方には、観光、農林水産業、地方大学など、まだ十分に活用しきれていない資源があります。こうした資源を如何にうまく地域の活性化に結び付けていくか、そしてそれを如何に若者の働く場につなげていくかが創生の鍵です。まさに、商工会議所が重点的に取り組んでいる「地域の再生」と直結する課題であります。

全国約1800の市町村には1800の処方箋があるはずですが、地方創生は、その地方が自ら知恵を絞り、解決策を生み出す、すなわち当該地方の主体性、創意と熱意なくして成しえません。それゆえに、中立的な立場で多くの関係者をまとめ上げる強みを持つ商工会議所への期待は非常に大きくなっています。地方創生においても、各会議所が強いリーダーシップを発揮していただきたいと思っています。

また、震災復興の加速化に向けては、全国514商工会議所の絆をもとに実施している「遊休機械無償マッチング支援プロジェクト」や「販路回復・拡大」などの活動を精力的に継続しなければなりません。一日も早い本格復興に向けて、現地が必要としている施策を丁寧に取りまとめ、政府などへ提言してまいります。

我々商工会議所が、自治体の首長や地域住民などあらゆる関係者とともに危機感を共有化した上で、知恵を絞り、実行する力を発揮すれば、現下の危機は乗り越えられるはずですが、514商工会議所のネットワーク力など自らの強みに改めて自信を持ち、中小・小規模企業の活力強化や地域再生に積極果敢に邁進すれば、地域から日本の底力を上げる大きな原動力となります。

「実行あるのみ」を合言葉に

本年は戦後70年という節目の年でもあります。日本の新たな再出発に向けて、大いなる気概と自信と明るさを持ち、「実行あるのみ」を合言葉に、前に向かって動き出しましょう。皆様の一層のご支援とご協力を心からお願い申し上げます。



～第10回ご当地グルメでまちおこしの祭典！ B-1グランプリ in 十和田～

第3回

我がまちに「ラビアンローズ」

～開催にむけて続々と企画が登場～

まちおこし講演会

みかちゃんが見てきた

B-1グランプリ開催地の あんなこと・こんなこと

平成 27 年 10 月 3・4 日に開催する「第 10 回 B-1 グランプリ in 十和田」には全国からまちおこし団体をはじめ多くの来場者が訪れます。大会をきっかけに十和田市を知り、また訪れたいと思うためには、来場者を温かく迎え、心を込め、思いやりを持って接する「おもてなし」が大切です。そこで、トリオ★ザ★ポンチョスの“みかちゃん”こと中島美華さんに、これまでの B-1 グランプリの会場で見えてきたおもてなしや取り組みについてお話していただきます。

平成27年2月11日(水)

【開演】13:30～15:00
(13:00 から開場)

【会場】市民交流プラザ
多目的研修室

全席自由
入場無料



八戸せんべい汁研究所 副所長
トリオ★ザ★ポンチョス
なかじま みか
中島 美華 氏

【お問合せ先】

B-1 グランプリ in 十和田実行委員会
TEL 0176-51-6799

十和田バラ焼きによるまちおこしサポータークラブ
(弁護士法人十枝内総合法律事務所内)
TEL 0176-51-4005

「B-1グランプリ」開催告知動画・

出演者募集のお知らせ

B-1 グランプリ in 十和田実行委員会事務局では開催日告知を兼ねて動画を制作し、「B-1 グランプリ in 十和田」公式フェイスブックページにて紹介しています。また、動画の出演者を募集しています。

～出演者・募集要項～

個人・企業・団体。(営利目的での参加は不可)

～動画内容～

- ・動画の長さは1分以内。
- ・「B-1 グランプリ in 十和田開催を盛り上げるお言葉」、「十和田市へ訪れる観光客向けのおもてなしのお言葉」、「十和田市の良さ・素晴らしさを紹介するお言葉」などを撮影。
- ・各団体が企画するイベント開催などの告知も可能。
※完成動画には画面下テロップにて出演者様の個人名・企業名・団体名を記載。

～動画掲載・参考例～

<https://www.facebook.com/b1grandprix.towada>

【お問合せ先】

B-1 グランプリ in 十和田実行委員会
TEL 0176-51-6799



B-1 グランプリ in 十和田実行委員会事務局が
東奥日報十和田支局2階に移動

【お問合せ先】

〒034-0082 十和田市西十二番町7番2号
(東奥日報十和田支局2F)
TEL 0176-51-6799 FAX 0176-58-5124
mail b-1@towada2015.com

十和田市金融団

青森銀行 十和田支店 ☎23-3141
十和田南支店 ☎22-4611
十和田西出張所 ☎24-1231
十和田北支店 ☎25-3181
みちのく銀行 十和田支店 ☎23-3161
穂並支店 ☎22-8766
稲生町支店 ☎24-1001

青い森信用金庫 十和田営業部 ☎23-3111
北園支店 ☎22-3331
穂並支店 ☎22-1110
大学通支店 ☎22-8711
青森県信用組合 十和田支店 ☎23-5265

問2. 1946 (昭和 21) 年に、北里研究所に海外引揚者用及び国内防疫体制維持のための予防・治療用ワクチン・血清等の製造を要請した組織は？

①FBI ②GHQ ③WHO ④NASA

各地で地域発ヒットを目指した商品の開発話を聞くと、「価格設定のズレ」をよく感じます。「お客は何に金を払っているのか」という点の認識不足と、「商品が提供している価値の競争力」を見誤っていることが多いのです。

前者によくあるのが、つくり手の思い込みでお客の本当の満足に向き合っていないケースです。例えば、地元の木材や皮革など地域独自の素材を使ったものは数多くありますが、「木目は一つ一つ違うので、この製品はあなただけの世界で一つだけの商品です」といった言い方にはがっかりします。本来「自分のためだけの商品」とは、一点モノで、自分の要望を入れて個別に設計されたものであるべきです。たまたま生じた製品のばらつきを買い手が選んだからといって、「一点モノ」と言っても反感を買うでしょう。逆に、「値段を上げましょう」とアドバイスをした後者の例として、2つ紹介します。一つは、高知県・南国市にあるケーキ屋さんのロールケーキ「天使の口どけ」です。東京ドーム25個分の敷地で飼われているわずか60頭の乳牛から搾った生乳を使う材料の良さや、全国レベルの賞を得ている製造技術など、「モノの良さ」がはっきりしています。にもかかわらず、価格が1,300円と、他ブランドの商品に比べてそれほど高くなかったのです。手土産やギフトで購入されることが主な用

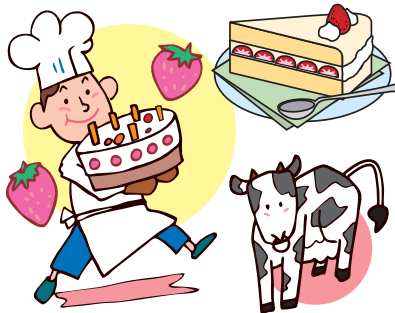

途だと考えると、多少高いが、贈り手ももらった側もありがたみが増します。「希少性」も重要な加点要素です。近ごろは、ギフトをもらう側も、ネットを使えば価格を知ることができます。そのときに、モノの良さだけではなく、「よくぞこれを選んでくれた」と思われることが贈り手の望むところであり、ギフト商品が追及すべき価値なのです。

もう一つが、埼玉県川越市の、江戸時代の生地を復活させた「川越唐棧（とうざん）」という木綿の生地を使ったワイシャツです。独特のしま柄と手触りがあり、高級品市場で十分戦える商品でした。価格は、開発企業の創業65周年にちなんで6,500円とのこと。ワイシャツにしてはやや高価ですが、オーダーメイドの高級品なら1万円以上も決して珍しくありません。

「モノの良さ」「ストーリー」「希少性」がしっかりあるなら、価格はもっと高く設定しても価値は認めてもらえるはずです。

『日経トレンドィ』が毎年発表しているヒット商品ランキングで、2014年は少々高くても満足感の伴うプレミアム商品が売れた例が目立ちました。また、『日経ウーマン』の調査でも、「価値は多少高くても本当に気に入ったモノしか持ちたくない」と考える人が増えています。価格設定を、消費者目線でもう一度見直してみたいかがでしょうか。

執筆者：日経 BP ヒット総合研究所 上席研究員 渡辺和博

日経 BP 社が発行する日経トレンドィは、マーケットの動きやライフスタイルの在り方などを視野に入れながら、「商品」と「サービス」の新しい潮流を取り上げ紹介する情報誌。世の中のトレンドや流行、新製品・サービスの動向など、生活に関するあらゆる情報を幅広く分析し、紹介している。

知っておくべき

税制改正 vol.10

資産課税の税制改正①

【平成27年1月1日の相続・遺贈について適用】

相続税法及び租税特別措置法の一部が改正され、平成27年1月1日より施行。

●基礎控除の引き下げ

【改正前】

5,000万円 + (1,000万円 × 法定相続人の数)

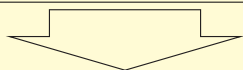

【改正後】

3,000万円 + (600万円 × 法定相続人の数)

●税率構造の見直し

各法定相続人の取得金額	改正前		改正後	
	税率	控除額	税率	控除額
1,000万円以下	10%	0万円	10%	0万円
3,000万円 //	15%	50万円	15%	50万円
5,000万円 //	20%	200万円	20%	200万円
1億円 //	30%	700万円	30%	700万円
2億円 //	40%	1,700万円	40%	1,700万円
3億円 //			45%	2,700万円
6億円 //	50%	4,700万円	50%	4,200万円
6億円 超			55%	7,200万円



其ノ三十

自然由来の
付加価値を創造

絵文字りんご (株)カロリアジャパン

商品をPRする際、販売戦略も重要な要素となるが、ITと化学・工学の知識を融合して新たな付加価値を生み出したのがカロリアジャパンだ。

地域発展と環境配慮への相乗効果

県の特産品を主としたネット販売事業を展開する中で、りんごに食べることでできるインクを塗布する可食性インクを開発して「絵文字りんご」を誕生させた。大量廃棄されるホタテの貝殻に着目し、粉末状にした



デザインも自由。メッセージを込めてバレンタインや母の日などに。

貝殻をりんごに塗布する印刷法を県の研究機関と協力して独自開発する徹底ぶりに目を見張る。今後は輸出も見据え、インクの改良や量産体制の構築へ取り組む。



毛髪探知装置
CJ-H6400F

食品に混入する毛髪を検知する革新的装置

高い認識精度を実現!
人工知能アルゴリズムを搭載!

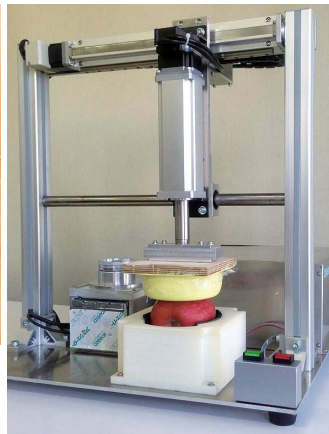

独自開発による絵文字りんご製造機械(右)と毛髪探知装置。地域貢献に根差した研究の賜だ。

人と環境に優しい研究開発に挑戦

近赤外線分光技術を活用した食品に混入する異物(毛髪など)を検知する毛髪探知装置や食品内の糖やタンパク等を測定する成分検査装置も開発。昨今の食の安全事情に光をもたらす革新的装置だ。ジャンルを超えた英知と実践で、世界に通ずる地域貢献に挑み続けている。

株式会社カロリアジャパン ■代表取締役社長 花松 学 ■場所 十和田市西十四番町28-26 サイバプロジェクト1F

■TEL 0176-21-2717 ■HP <http://www.caloria.co.jp>

県特産品のネット型ショッピングモール『エブリワン.com』 <http://everyone-shopping.com/>

「経営者の未来」と
「会社の安心」のために。

『アクサの「保障重視」の定期保険
ピュアライフ』は円滑な
事業承継をサポートします。

アクサ生命
redefining / standards

ピュアライフ

アクサの
保障重視の定期保険

無解約払いもどし金型定期保険

特長 1	死亡・高度障害保障を準備できます。 解約時払いもどし金がないため、保険料が割安です。
特長 2	保険期間を選ぶことで、 ご勇退までの期間の保障を確保できます。
特長 3	健康状態にかかわらず 一生涯の保障に切り替えることができます。
特長 4	保険金の受け取りは、用途に合わせて、 一時金でも年金でも受取ることが可能です。
特長 5	法人契約の場合、 保険料の全額を損金として取扱うことができます。

保険をくると変える。

●アクサ生命は、商工会議所と協力し、会員事業所の各種ニーズ(弔慰金・見舞金制度、退職金制度、リスク対策や事業承継など)を共済制度/福祉制度でサポートしています。
●本商品をご検討の際には、「重要事項説明書(契約概要・注意喚起情報・その他重要なお知らせ)」をご契約のしおり・約款を必ずご覧ください。

アクサ生命保険株式会社 十和田営業所 〒034-0031 十和田市西二番町4-11 十和田商工会館2階 TEL 0176-24-2624 AXA-A1-1407-1612/9F7

問3. 次の奥入瀬溪流沿いにある主な滝のうち、当てはまらないものは？

- ①姉妹の滝 ②白糸の滝 ③兄弟の滝 ④白布の滝

新春の慶びを華やかに 新年懇談会を開催

1月16日、十和田商工会議所女性会の新年懇談会が番屋会館に於いて開催されました。

参加した女性会の皆さんは、寒さに負けず、お正月らしい和服での参加者も多く、華やかな新年懇談会となりました。

参加したみなさんでじゃんけんをして最後まで勝ち残った人が今年の福女という“今年の福女はだれだ”ゲームをしたところ、なんと最後まで勝ち残ってしまいました!“福女”になったので、今年はいいことあるかな?別のゲームでも皆さんの笑い声と笑顔でとても盛り上がり、時の経つのも忘れて楽しみました。

料理には、“なべっこだんご”も出てきました。いつも女性会で作っている“なべっこだんご”とはまたひと味違ってとてもおいしかったです。

最後は、新しい“三本木小唄”の踊りを復習しながらみなさんで輪になり踊りました。

今年は特に、B-1グランプリが十和田市で開催されますので、私達女性会もお手伝いをして、B-1グランプリを盛り上げていきたいと思えます。

(畑中タケ)



2015年も女性会をよろしくお願い致します。



歌と踊りの余興に会場也大盛り上がり。

即戦力として貢献できる社員を目指す 新入社員研修のお知らせ



日時 3月19日(木)・20日(金) 9:00～16:30

場所 十和田商工会館 1階ホール

受講料 ・会員事業所 4,000円/1名 ・非会員事業所 6,000円/1名
※テキスト・昼食代含む。受講料は当日受付にて、または前日までに当所事務局へお支払ください。

講師 MACS研究所 所長 横井 孝司氏
研修助手 金浜 郷子氏

対象 新入社員および入社2年目までの社員

申込締切 3月6日(金)

【お申込み・お問合せ先】 十和田商工会議所相談課 TEL 0176-24-1111



十和田市観光情報サイト「アーツワダウェブ」掲載登録募集中!

誰でも登録可能。『十和田の旅を楽しくする』観光情報ウェブ

アーツワダウェブは、十和田市を訪れる方々に『もっと十和田を楽しんでいただきたい。もっと十和田のことを知りたい』との思いから誕生したウェブサイト。

アート情報だけでなく、十和田市の様々な観光情報を掲載しており、ご自身のお店や商品、観光スポット、活動などを画像付きでいつでも更新することができます。登録・掲載無料(簡単な審査があります)。

登録は、<http://www.artstowada.com> ページ最下部「メンバー」をクリック!

【お問合せ先】 (一社) 十和田市観光協会 TEL 0176-24-3006

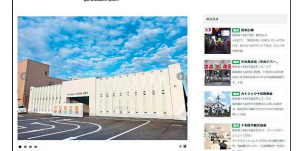

年始を迎え気持ちを新たに 新年祝賀会

十和田市・十和田湖商工会・当所の三者主催による新年祝賀会が1月5日に開催され、各界から約380人が一堂に会し新年の門出を祝った。

年頭の挨拶で石川会頭は、「経済社会環境や市民ニーズの変化をしっかり捉えて、市内企業の活性化や人材育成、まちづくりに努めていき、また、10月の全国B-1グランプリでは『おもてなしのフェアプレー』でお客様をお迎えしたい」と平成27年の抱負を述べた。



鏡開きで新年を祝賀



講師を務めた樋口智香子氏

女性の心をつかむコツ 消費税転嫁対策セミナー

当所では、12月3日に消費税転嫁対策セミナー「顧客を夢中にさせる接客術」を開催した。講師を務めたのは、実践的な話術展開が人気のアカデミー・なないろスタイル主宰の樋口智香子氏。セミナーでは、商品・サービス選びにおける男女の観点の違いから、おもてなしや空間づくりを含めた女性独特の感性に働きかける接客サービスを解説し、女性に支持される経営のコツを講義した。

軽快なトークに笑いの渦 新春講演会

1月30日、新春講演会「健康は笑いから」が、富士屋グランドホールで開催された。講師を務めたのは、寄席のほか司会やリポーターとして多方面で活躍する落語家の三笑亭夢之助氏。

講演では、会話が脳を活性化させること、さらに笑いが加わればコミュニケーションも弾むことなどを小噺を混じえて解説。豊富でユーモアあふれる数々の話題と、さすがといえる言葉巧みな“しゃべり”に、会場は絶えず笑いに包まれていた。



会場を笑いで盛り上げた講師の三笑亭夢之助氏

ISO9001・ISO14001認証取得

ヒーローマンションFC加盟店 太陽光システム取扱店



株式会社 田中組

代表取締役 田中 勇太郎

本社 十和田市大字三本木字本金崎230番地1
電話 0176(23)3536 FAX 0176(25)2976

自然豊かで風光明媚な国立公園十和田湖でマラソン大会を！

マラソンランナー
谷川真理氏講演会

～忍耐は苦しいけれどもその実は甘い～

日時 2月10日(火) 18:00～19:30
会場 十和田商工会館1階大ホール
受講料 無料(定員200名)

【お問合せ・お申込み先】

十和田商工会議所青年部事務局 TEL 0176-24-1111



問4. 現在は毎年8月14日に行われており、昨年57回目の開催を迎えた県南内陸部で最大規模を誇るイベントは？

①花火大会 ②ポートレース大会 ③紙飛行機飛ばし大会 ④にんにく早食い大会

十和田商工会議所からのお知らせ

訃報



十和田商工会議所相談役
田島 弘次氏

1月8日、当商工会議所相談役で元副会頭の田島弘次氏が逝去されました。

故人を偲び、謹んでご冥福をお祈り申し上げます。



十和田商工会議所議員
似鳥 広恭氏

1月13日、当商工会議所議員の似鳥広恭氏が逝去されました。

故人を偲び、謹んでご冥福をお祈り申し上げます。

発明ワンポイント教室

『発明ワンポイント教室』

- 日 時** 2月28日(土) 14:00～16:00
会 場 市民交流プラザ 多目的研修室2
内 容 (1) 講演 (14:00～15:00)
「初心者のための知的財産講座」
(2) 講話 (15:10～15:40)
「失敗した特許裁判の反省」
(3) 質疑応答 (15:40～16:00)

参加料 無料
定 員 30名程度
申込締切 2月23日(月)

『発明相談会』

- 日 時** 2月23日(月) 13:00～15:00
※相談時間は1人30分の予定
会 場 十和田市役所 本館2階小会議室
参加料 無料

定 員 先着4名

申込締切 2月20日(金)

【お申込み・お問合せ先】

十和田市発明協会事務局 (市役所商工労政課内)
TEL 0176-51-6773

「あおもりワーク・ライフ・バランス」推進トップフォーラムin八戸

日 時 2月18日(水) 13:30～15:30

会 場 ユートリー 多目的中ホール
(八戸市一番町一丁目9-22)

内 容 ・基調講演 (13:40～14:10)
演題:「ワーク・ライフ・バランスと女性活躍推進」
講師:三州製菓(株) 代表取締役社長 齊之平伸一氏
・パネルディスカッション (14:20～15:30)

対 象 県内企業の経営者・管理職の方をはじめ、どなたでも (50名程度)

【お申込み・お問合せ先】

青森県青少年・男女共同参画課
TEL 017-734-9228 FAX 017-734-8050

商工会議所がお勧めする

政府系融資制度「マル経」情報

マル経の金利は
年1.35%(平成27年1月15日現在)

融資対象

- 十和田市内で1年以上継続して事業を行っていること
- 常時雇用する従業員の数が、製造業等では20人以下、商業・サービス業では5人以下(個人の家族従業員・法人の役員は除く)の企業
- 所得税・法人税・事業税・住民税・消費税等、納期限の到来している税額をすべて完納していること
- 従前(原則6ヶ月以前)から商工会議所の経営指導(相談指導)を受けていること

融資限度 最高 2,000万円 <small>(1,500万円超の場合は別に要件あり)</small>	返済期間 ●運転資金7年以内 ●設備資金10年以内	無担保 無保証人
---	--	--------------------

お問合せ先 十和田商工会議所中小企業相談所 TEL 24-1111

定例金融相談

当所では、日本政策金融公庫の定例金融相談を開設しています。2月は下記の日程で開催します。相談ご希望の方は事前にお申込み下さい(要予約)。

相談日時: 2月12日(木)・26日(木) 10:30～12:00

【お申込み先】 十和田商工会議所相談所 TEL 0176-24-1111

日商検定試験情報(当所実施分)

簿 記(第139回2～4級)

検 定 日: H27.2月22日(日)

※申込み受付は終了しました。

販 売 士(第42回1級・第75回3級)

検 定 日: H27.2月18日(水)

※申込み受付は終了しました。

そろばん(段位・1～3級)

検 定 日: H27.2月8日(日)

※申込み受付は終了しました。

【お申込み先】 十和田商工会議所検定係 TEL 0176-24-1111

さわやか川柳

- 日めくりの隅の格言拾い読む 佐々木銀湖
 身につまされる教訓ばかりです
- 今年またスローライフの春の計 岡本かくら
 これからの人生はゆっくりのんびりと
- 新年を祝う銃声のない地球 豊巻つくし
 いつか銃声のない地球になってほしいものですね
- 年寄りのあっさり食は要注意 浜中もとく
 たまには肉も食べて元気になりましょう



(協力 十和田かばちえっぽ川柳吟社)

1枚写真館



(St Valentine's Day)

ハートが灯るか消沈するか、ドキドキ・ワクワクの…
 そんな時もあったっけな～。

(tkr)

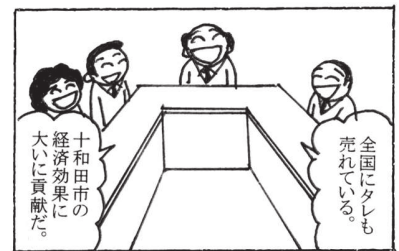

協力：のびのびマンガ教室 (十和田)

つぶやき

「コミュニケーション：苦手は自分がつくり出している？」

“無人島でひとり”という状況で人間関係に悩む人はいません。「人間関係」は、必ず「自分」と「誰か(相手、他者)」との関係によって成り立つものですから、人間関係の摩擦には「自分」もその要因に含まれる。「苦手意識は、実は自分がつくり出している」ことに気付き、「私」を主語に、自分の意見や気持ちをきちんと相手に伝えるようにし、よりよい人間関係づくりをしたいものだ！

(T)

中小企業者のための

青森県火災共済協同組合 青森県中小企業共済協同組合

火災共済・自動車共済・事故費用共済・傷害共済等

〒030-0801 青森市新町二丁目8番26号 TEL 017-777-8111

代理店 **十和田商工会議所 火災共済担当**

十和田市西二番町4-11 TEL 24-1111

お知らせ

本誌FRONTIERでは、皆様からの情報を随時募集しております。掲載してほしいお店や人物など、自薦他薦問わずお待ちしております。

十和田商工会議所
 広報係まで TEL 24-1111

今月のショーウィンドー

セッテ・コロレ sette colore

南欧風エクステリアの扉を開くと、そこはワインと食事をカジュアルに楽しむことができるイタリアンバルの店。

各種取り揃えたワインは約30種を常備しており、料理や好みに合わせておすすめを選んでくれるので、どなたも気軽にワインに触れることができる。イタリア料理のほか、フランスやスペイン料理もメニューに並び、本格的なのにリーズナブルに味わうことができるのが嬉しい。

“7つの色”という意味の『セッテ・コロレ』。十和田に新しく架かった虹が輝きを放ち、夕焼け後のひと時を明るく照らしてくれる。



セッテ・コロレ

オーナーシェフ 川村 一樹

場所 十和田市東三番町1-41

ムツミヤビル1階A号

TEL&FAX 0176-22-7788

営業時間 17:00~24:00(LO/23:30)

定休日 火曜日(祝前日の場合は営業)



キラめけっ 未来の主演!

Vol.52

担当の業務はなんですか？

チェッカー、サービスカウンターでの受付業務を担当しています。

心掛けていること

お客様と接する上で自分なりに大事だと思う身だしなみ・言葉使い・笑顔を普段から心掛けています。細かいところまで言えば、髪結び方にも気を付けています。

嬉しさと難しさを感じる時

お客様が尋ねてきたことに答えることができた時は嬉しいです。難しいと感じるのは、野菜や魚など全ての商品名を覚えることと、商品の陳列棚の場所を把握することです。

きっかけと決め手

高校生の頃、この職場でアルバ



株式会社ヤマヨ
十和田店

たたか はづき
田高 葉月さん
(22歳)

イトしていて、自分が接客業の仕事が好きだということがわかりました。それに職場の雰囲気がとてもよく、なにより社員として働きませんか？と声を掛けていただいたことが一番の決め手です。

ポジティブ♪

長所は前向きなところですね。基本的にプラス思考なので怒られても、自分の為だと思って受け止めますね！

試したくなります！

お菓子作りをよくします。特に作る事が多いのはクッキーですね。クッキーにドライフルーツを入れると意外と美味しくてビックリしました(笑)。あと、料理レシピサイトのクックパッドを見て、いいなって思った料理は挑戦して作ります。

このコーナーで紹介する“未来の主演”を募集中です。自薦・他薦は問いません。十和田商工会議所広報係まで TEL 0176-24-1111